

SOROCABA - ONTEM E HOJE (2005)

Infelizmente as fotos “de hoje” já estão desatualizadas, em razão da página ter sido originalmente preparada em 2005.



1886 - Antiga Rua da Margem, atual Rua Leopoldo Machado (na direita) - Foto de Júlio W. Durski.



Marginal do Rio Sorocaba e, ao fundo, na direita superior, a Rua Leopoldo Machado - Foto PDDias - Junho 2005.

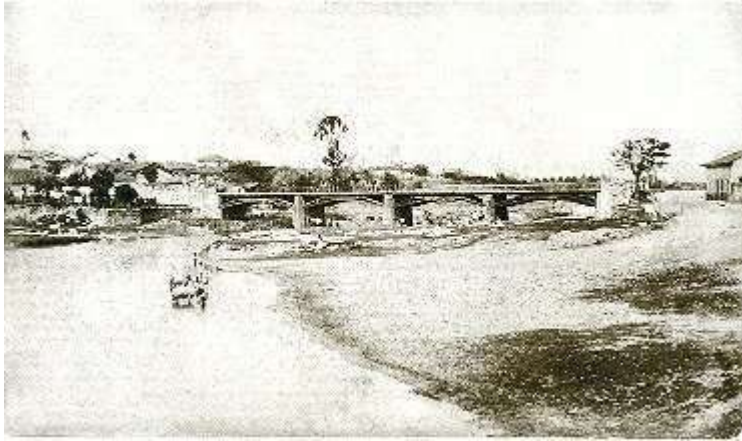

1886 - Ponte sobre o Rio Sorocaba. Foto de Júlio W. Durski.



Ponte sobre o Rio Sorocaba.

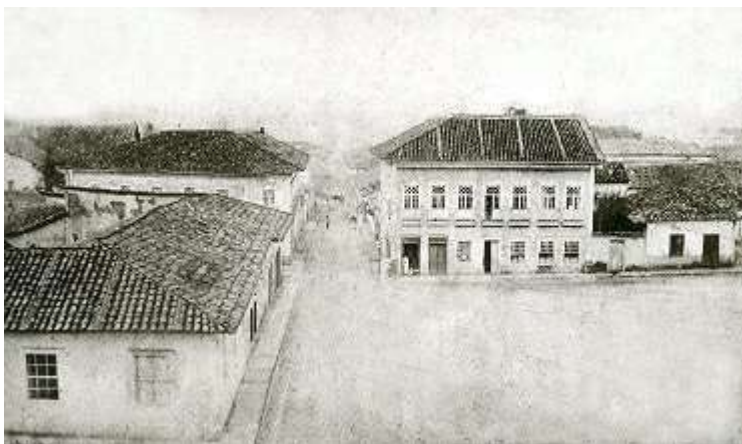

1886 - Largo da Matriz (Atual Praça Coronel Fernando Prestes - centro da cidade) e Rua Direita (Atual Bulevar Braguinha) - Foto de Júlio W. Durski.



Foto de PDDias - Junho 2005.



1886 - Rua de São Bento e Largo da Matriz (Atual Praça
Fernando Prestes, centro da cidade) com o
Leitura Sorocabano, ainda hoje no mesmo
fundo o Mosteiro de São Bento. Foto de Júlio W. Durski.



Rua de São Bento e Praça Coronel Fernando Prestes, Coronel
Gabinete de
local. No fundo o Mosteiro de São Bento. No
Foto de PDDias - Junho 2005.



1886 - Largo da Matriz (Atual Praça Coronel Fernando Prestes - centro
da cidade) com o Gabinete de Leitura
Sorocabano (na esquerda), hoje ainda no mesmo local, e a Igreja Catedral de Nossa Senhora da Ponte.
Foto de PDDias - Junho 2005. Foto de Júlio W. Durski.



Praça Coronel Fernando Prestes, centro da cidade,
com o Gabinete de Leitura
Sorocabano (na esquerda), hoje ainda no mesmo local, e a Igreja Catedral de Nossa Senhora da Ponte.



1886 - Rua da Ponte, atual Rua XV de Novembro.
Foto de Júlio W. Durski.



Rua XV de Novembro
Foto de PDDias - Junho 2005.



1886 - Rua da Penha esquina com Rua das Flores, atual Monsenhor João Soares - Foto de Júlio W. Durski.



Rua da Penha esquina com Rua Monsenhor João Soares. Rua Monsenhor João Soares - Foto de PDDias - Junho 2005.



1903 - Corso carnavalesco na Rua da Ponte, hoje Rua Quinze de Novembro - Foto de Florentino Hansted.



Rua Quinze de Novembro. Foto de PDDias - Junho 2005.



1903 - Rua de São Bento: Prédio da Câmara Municipal (Direita.), Mosteiro de Santa Clara (Centro) e Mosteiro de São Bento (Fundo). No fundo o Mosteiro de São Bento. Fotógrafo desconhecido.



Rua de São Bento: na direita, Prédio do Correio. No centro edifício no local do antigo Mosteiro. de São Bento. Foto de PDDias - Junho 2005.

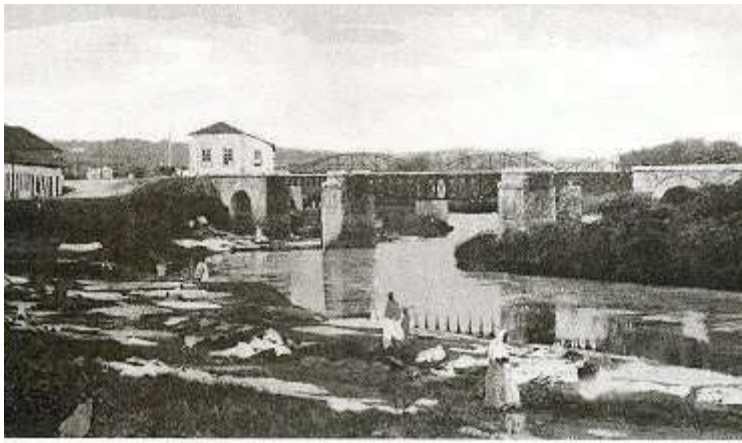

1905 - Ponte da Estrada de Ferro Votorantim sobre o Rio Sorocaba -
Fotógrafo desconhecido. Sorocaba - Foto de PDDias - Junho 2005.



1916 - Largo da Matriz, atual Praça Coronel Fernando
da cidade, e a Igreja Catedral de Nossa
Francisco Scardigno. Foto de PDDias - Junho de 2005.



Praça Coronel Fernando Prestes, centro da cidade, Prestes, centro
e a Igreja Catedral de Nossa Senhora da Ponte. Senhora da Ponte - Foto de
Foto de PDDias - Junho de 2005.

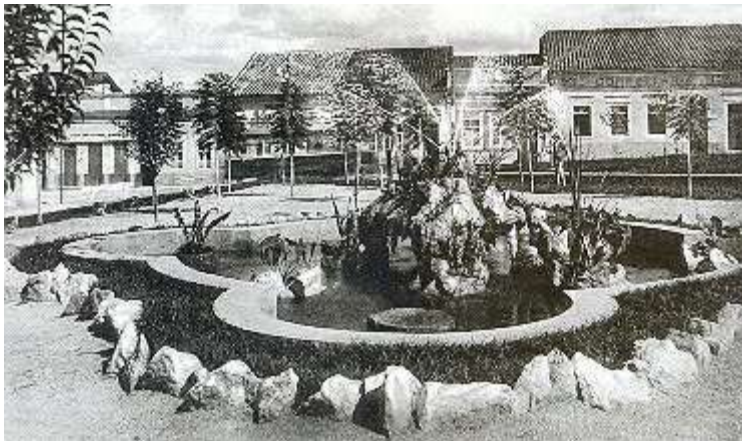

1916 - Cascata ornamental na Praça Coronel Fernando
da cidade - Foto de Francisco Scardigno. Foto PDDias - Junho de 2005.



Praça Coronel Fernando Prestes, centro da cidade. Prestes, centro
da cidade - Foto de Francisco Scardigno. Foto PDDias - Junho de 2005.



1920 - Casa Comercial de Manoel Affonso, esquina da esquina da Rua Barão do Rio Branco com a Rua Dr. Álvaro Soares.

desconhecido.



1924 - Rua Barão do Rio Branco.
Foto de Pedro Neves dos Santos.



1924 - Estação da Estrada de Ferro Sorocabana.
Foto de Pedro Neves dos Santos.



Prédio comercial (em reforma para abrigar nova loja) na
Rua Barão do Rio Branco com a Rua Dr. Álvaro Soares.

Álvaro Soares. Foto PDDias - Junho de 2005. Fotógrafo



Rua Barão do Rio Branco.
Foto de PDDias - Junho de 2005



Estação da Estrada de Ferro Sorocabana.
Foto PDDias - Junho de 2005.



1924 - Mosteiro de São Bento e Igreja de Santa Ana.
Foto de Pedro Neves dos Santos.



Mosteiro de São Bento e Igreja de Santa Ana, no Largo de São Bento. Foto de PDDias - Junho 2005.



1924 - Teatro São Raphael na Rua Brigadeiro Tobias.
Foto de Pedro Neves dos Santos.



Fundação do Desenvolvimento Cultural de Sorocaba - FUNDEC - Foto PDDias - Junho 2005.



1924 - Bonde elétrico na Rua de São Bento, esquina de Novembro e Rua Barão do Rio Branco. e Rua Barão do Rio Branco. Foto de Martinez.



Rua de São Bento, esquina com Rua XV de Novembro com Rua XV Foto PDDias - Junho de 2005.



1927 - Festa do Clube União Recreativo, realizada na Quinzinho de Barros, hoje Jardim Zoológico desconhecido. Foto PDDias - Junho 2005.



Parque Municipal Quinzinho de Barros, Chácara Jardim Zoológico e Museu. e Museu - Fotógrafo



1929- Catedral de Nossa Senhora da Ponte, na Praça Coronel Fernando Prestes, centro da cidade Foto de Pedro Hoffmann



Catedral de Nossa Senhora da Ponte, na Praça Coronel Fernando Prestes, centro da cidade. Foto PDDias - Julho de 2005.



1929 - Rua Hermelino Matarazzo. Rua Hermelino Matarazzo. Foto de Domingos Alves Fogaça. Foto PDDias - Junho 2005.



1929 - Rua da Matriz, atual Bulevar Coronel Benedito com Rua Sete de Setembro. Rua Sete de Setembro. Fotógrafo desconhecido).



Bulevar Coronel Benedito Pires, esquina com Pires, esquina Foto PDDias - Junho de 2005.



1929 - Rua de São Bento esquina com Rua Barão do Branco e Rua XV de Novembro. Rua de São Bento esquina com Rua Barão do Rio Rio

Branco e Rua XV de Novembro. Foto de Domingos Alves Fogaça. Foto PDDias - Junho de 2005.



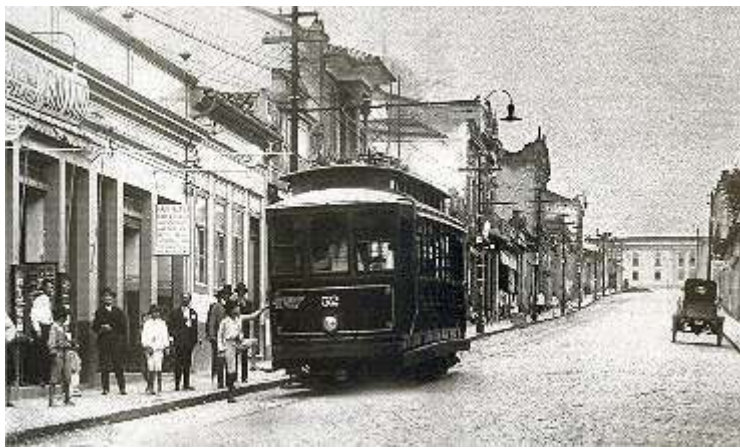

1929 - Bonde elétrico na Rua de São Bento.
Fotógrafo desconhecido.



Rua de São Bento.
Foto PDDias - Junho de 2005.



1929 - Enchente do Rio Sorocaba, na atual
Ponte Francisco Delosso.



Ponte Francisco Delosso.
Foto PDDias - Junho 2005.

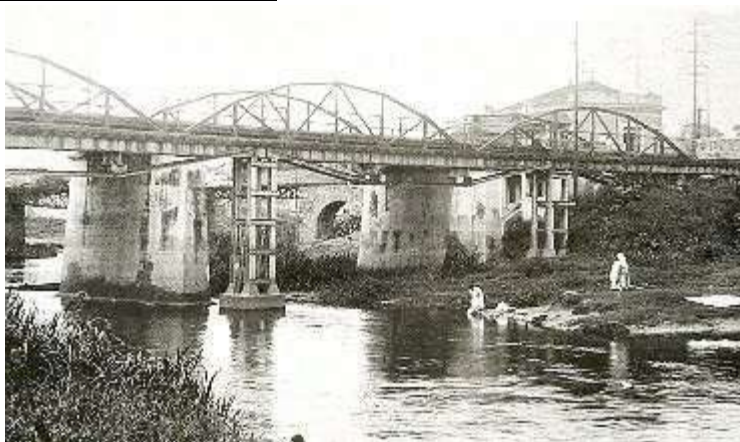

1929 - Nível normal do Rio Sorocaba, na atual
Ponte Francisco Delosso, sob outro ângulo.



Ponte Francisco Delosso.
Foto PDDias - Junho 2005.



1929 - Casa de Comércio Maurício Delosso.
Foto de José Barbosa Prado.



Antiga casa comercial, desativada na época da foto.
Foto PDDias - Junho 2005.



1930 - Pátio da Estação da Estrada de Ferro Sorocabana pelo Jardim Maylasky,
desconhecido. Foto PDDias - Junho 2005.



Pátio da Estação da Estrada de Ferro Sorocabana, e seu acesso com o antigo acesso pelo Jardim Maylasky fechado, com carros de aluguel. Fotógrafo desconhecido.



1930 - Rua Barão do Rio Branco, esquina com Rua de São
Rua XV de Novembro- Fotógrafo desconhecido.



Rua Barão do Rio Branco esquina com Rua de São Bento e e Rua XV de Novembro - Foto PDDias - Junho de 2005.



1936 - Clube União Recreativo e lateral da Igreja, na da cidade - Foto de Pedro Hoffmann.



Clube União Recreativo e lateral da Igreja, na praça praça central central da cidade - Foto PDDias - Junho 2005.



1949 - Estação da Estrada de Ferro Sorocabana, carros de aluguel. usada apenas para cargas. Fotógrafo desconhecido.



Foto PDDias - Junho 2005.



1950 - Largo da Matriz, atual Praça Coronel Fernando Prestes, centro da cidade. Na esquerda a Rua de São Sorocaba Clube - Fotógrafo desconhecido. Foto de PDDias - Junho 2005.



Praça Coronel Fernando Prestes, centro da cidade. Na esquerda a Rua de São Bento e o Sorocaba Clube. Bento e o



1950 - Largo de São Bento, Mosteiro de São Bento e Igreja de Santa Ana - Fotógrafo desconhecido.



Largo de São Bento, Mosteiro de São Bento e Igreja de Santa Ana - Foto de PDDias - Junho de 2005



1950 - Cine Teatro São José, na Rua de São Bento.
Fotógrafo desconhecido.



Prédio comercial que substituiu o antigo Cine Teatro
São José. Foto PDDias. Junho de 2005.

Paulo Dirceu Dias
paulodias@pdias.com.br
Sorocaba - SP
Junho de 2005